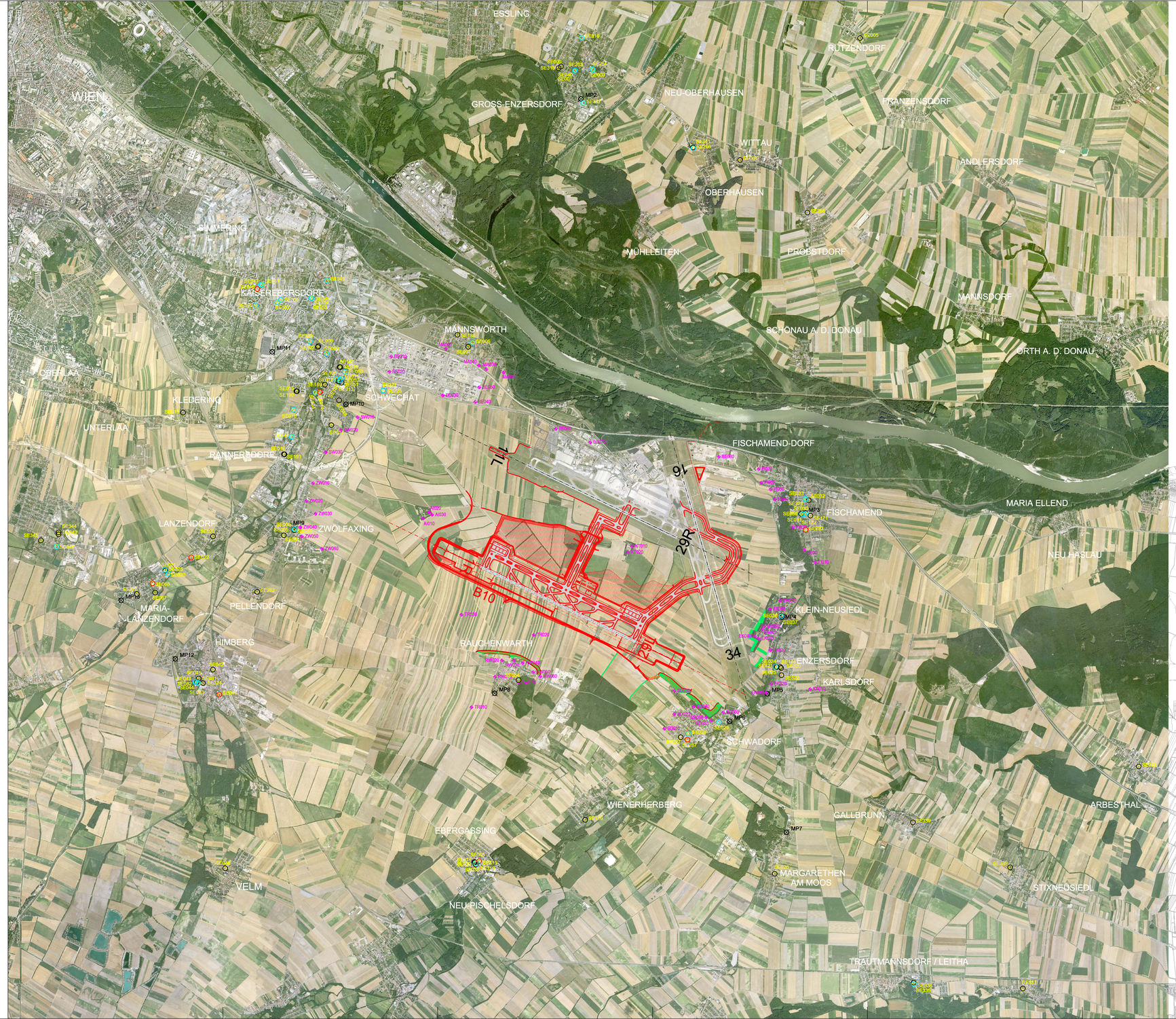

LEGENDE:

- Parallelpistensystem 11R/29L-2400 und Verlegung der Landesstraße B10
- Landschaftspflegerische Begleitplanung
- ⌀MP4 Messpunkte FWAG
- EK060 Immissionspunkte Umgebung, berechnet
  - EK Enzersdorf, Kleinneusiedl
  - KA Karlsdorf
  - SB Schwadorf
  - RW Rauchenwarth
  - TB Bründlfeld / Rauchenwarther Platte
  - ZW Zwölfaxing
  - SW Schwechat
  - AI Aichhof
  - KT Katharinenhof
  - BB Betriebe
  - MA Mannswörth
  - FI Fischamend, Fischamend-Dorf
- 07 Objekte mit lärmsensibler Nutzung und Sondernutzung
  - Schule
  - Kindergarten, Hort
  - Alten-, Pflegeheim
  - Krankenhaus

OBJEKTE MIT LÄRMSENSIBLER NUTZUNG UND SONDERNUTZUNG

BEZ.	KATEGORIE	BEZEICHNUNG	GEMEINDE
SE000	Kindergarten/Hort	Kindergarten	Gross-Enzersdorf
SE001	Schule	Volksschule	Gross-Enzersdorf
SE003	Schule	Hauptschule	Gross-Enzersdorf
SE004	Kindergarten/Hort	Kindergarten	Gross-Enzersdorf
SE005	Kindergarten/Hort	Kindergarten	Gross-Enzersdorf
SE006	Schule	Volksschule	Schwechat
SE007	Kindergarten/Hort	Kindergarten	Schwechat
SE008	Kindergarten/Hort	Kindergarten	Schwechat
SE009	Schule	Dr. Adolf Schärf-Hauptschule	Schwechat
SE010	Kindergarten/Hort	Kindergarten	Schwechat
SE011	Schule	Bundesgymnasium	Schwechat
SE012	Kindergarten/Hort	Kindergarten	Schwechat
SE013	Kindergarten/Hort	Kindergarten	Schwechat
SE014	Alten- und Pflegeheim	Seniorenheim	Schwechat
SE015	Kindergarten/Hort	Kindergarten	Schwechat
SE016	Schule	Hauptschule	Schwechat
SE017	Kindergarten/Hort	Kindergarten	Schwechat
SE018	Kindergarten/Hort	Kindergarten	Schwechat
SE019	Kindergarten/Hort	Kindergarten	Schwechat
SE020	Schule	Hauptschule	Maria Lanzendorf
SE021	Schule	Volksschule	Maria Lanzendorf
SE022	Alten- und Pflegeheim	Caritasheim	Lanzendorf
SE023	Kindergarten/Hort	Kindergarten	Lanzendorf
SE024	Schule	Volksschule	Enzersdorf an der Fischa
SE025	Kindergarten/Hort	Kindergarten	Enzersdorf an der Fischa
SE026	Kindergarten/Hort	Kindergarten	Enzersdorf an der Fischa
SE027	Kindergarten/Hort	Kindergarten	Schwadorf
SE028	Schule	Europa-Hauptschule	Schwadorf
SE029	Schule	Volksschule	Schwadorf
SE030	Schule	Volksschule	Fischamend
SE031	Schule	Sonderschule	Fischamend
SE032	Kindergarten/Hort	Kindergarten	Fischamend
SE033	Schule	Hauptschule	Fischamend
SE034	Kindergarten/Hort	Kindergarten	Zwölfaxing
SE035	Schule	Volksschule	Zwölfaxing
SE036	Kindergarten/Hort	Kindergarten	Klein-Neusiedl
SE037	Schule	Volksschule	Klein-Neusiedl
SE038	Schule	Hauptschule	Ebergassing
SE039	Schule	Volksschule	Ebergassing
SE040	Kindergarten/Hort	Kindergarten	Ebergassing
SE041	Alten- und Pflegeheim	Landespensionistenheim	Himberg
SE042	Kindergarten/Hort	Kindergarten	Himberg
SE043	Schule	Hauptschule	Himberg
SE044	Schule	Polytechn. Schule	Himberg
SE045	Kindergarten/Hort	Kindergarten	Himberg
SE046	Kindergarten/Hort	Kindergarten	Himberg
SE047	Schule	Volksschule	Schwechat
SE048	Kindergarten/Hort	Hort	Schwechat
SE049	Kindergarten/Hort	Hort	Zwölfaxing
SE050	Kindergarten/Hort	Hort	Fischamend
SE051	Schule	Volksschule I	Schwechat
SE052	Schule	Volksschule II	Schwechat
SE053	Schule	Sonderschule	Schwechat
SE054	Kindergarten/Hort	Kindergarten	Rauchenwarth
SE055	Schule	Musikschule	Zwölfaxing
SE057	Kindergarten/Hort	Kindergarten	Maria Lanzendorf
SE058	Alten- und Pflegeheim	Seniorenheim	Maria Lanzendorf
SE061	Kindergarten/Hort	Hort	Himberg
SE062	Schule	Volksschule	Himberg
SE063	Schule	Musikschule	Himberg
SE116	Kindergarten/Hort	Kindergarten	Ebergassing
SE144	Kindergarten/Hort	Kindergarten	Enzersdorf an der Fischa
SE171	Kindergarten/Hort	Kindergarten	Fischamend
SE172	Schule	Musikschule	Fischamend
SE186	Kindergarten/Hort	Hort	Schwechat
SE187	Kindergarten/Hort	Hort	Schwechat
SE188	Kindergarten/Hort	Hort	Schwechat
SE189	Kindergarten/Hort	Kindergruppe	Schwechat
SE190	Kindergarten/Hort	Hort	Schwechat
SE191	Kindergarten/Hort	Hort	Schwechat
SE192	Kindergarten/Hort	Hort	Schwechat
SE193	Schule	Musikschule	Schwechat
SE194	Schule	Justizschule	Schwechat
SE252	Kindergarten/Hort	Kindergarten	Himberg
SE253	Schule	Sonderschule	Gross-Enzersdorf
SE254	Schule	Polytechnischer Lehrgang	Gross-Enzersdorf
SE255	Kindergarten/Hort	Kindergarten	Gross-Enzersdorf
SE256	Schule	Volksschule	Gross-Enzersdorf
SE257	Alten- und Pflegeheim	Sozialzentrum	Schwadorf
SE263	Alten- und Pflegeheim	Seniorenheim	Fischamend
SE314	Kindergarten/Hort	Hort	Ebergassing
SE315	Alten- und Pflegeheim	Kurzzeit Pflegezentrum	Ebergassing
SE316	Schule	Gymnasium	Gross-Enzersdorf
SE317	Schule	Musikschule	Gross-Enzersdorf
SE318	Kindergarten/Hort	Kindergarten	Gross-Enzersdorf
SE319	Kindergarten/Hort	Kindergarten	Ebergassing
SE320	Kindergarten/Hort	Kindergarten	Enzersdorf an der Fischa
SE321	Kindergarten/Hort	Hort	Enzersdorf an der Fischa
SE322	Kindergarten/Hort	Kindergarten	Enzersdorf an der Fischa
SE323	Schule	Ballettschule	Fischamend
SE324	Kindergarten/Hort	Hort	Himberg
SE325	Kindergarten/Hort	Hort	Lanzendorf
SE326	Kindergarten/Hort	Kinderbetreuung	Maria Lanzendorf
SE327	Schule	Abend HTL	Schwechat
SE328	Schule	Berufsakademie	Schwechat
SE329	Schule	Ballettschule	Schwechat
SE330	Kindergarten/Hort	Kindergarten	Schwadorf
SE331	Schule	Volksschule	Gottlesbrunn-Arbesthal
SE332	Schule	Musikschule	Gottlesbrunn-Arbesthal
SE333	Kindergarten/Hort	Kindergarten	Gottlesbrunn-Arbesthal
SE334	Kindergarten/Hort	Kindergarten	Gottlesbrunn-Arbesthal
SE335	Schule	Volksschule	Trautmannsdorf / Leitha
SE336	Kindergarten/Hort	Kindergarten	Trautmannsdorf / Leitha
SE337	Kindergarten/Hort	Kindergarten	Trautmannsdorf / Leitha
SE338	Kindergarten/Hort	Kindergarten	Trautmannsdorf / Leitha
SE339	Kindergarten/Hort	Kindergarten	Trautmannsdorf / Leitha
SE340	Kindergarten/Hort	Hort	Gross-Enzersdorf
SE341	Kindergarten/Hort	Hort	Gross-Enzersdorf
SE342	Schule	Volksschule	Leopoldsdorf
SE343	Kindergarten/Hort	Kindergarten	Leopoldsdorf
SE344	Kindergarten/Hort	Kindergarten	Leopoldsdorf
SE345	Kindergarten/Hort	Kindergarten	Leopoldsdorf
SE346	Alten- und Pflegeheim	Seniorenheim	Wien 11
SE347	Schule	Hauptschule	Wien 11
SE348	Schule	Volksschule	Wien 11
SE349	Schule	Volksschule	Wien 11
SE350	Schule	Volksschule	Wien 11
SE351	Schule	Volksschule	Wien 11
SE352	Schule	Volksschule	Wien 11
SE353	Schule	Hauptschule	Wien 11
SE354	Schule	Allgemeine Sonderschule	Wien 11
SE355	Schule	Volksschule	Wien 11

Flughafen Wien Aktiengesellschaft
A 1300 Wien-Flughafen, Postfach 1

PROJEKT:
PARALLELPISTE 11R/29L
UVP - EINREICHPROJEKT

PARE:

Titel:

Ergänzende Unterlage

Juli 2010

Kapitel 4.1 Fluglärm

PLANINHALT:

Planunterlage 02.110.500-02
Übersichtsplan Einzelpunkte

PROJEKTWERBER:
FLUGHAFEN WIEN AKTIENGESELLSCHAFT
A-1300 Wien-Flughafen, Postfach 1

PLANVERFASSER:
INGENIEURBÜRO NEUKIRCHEN ZT-GmbH
INGENIEURKONSULENTEN FÜR BAUWESEN, BAUMANAGEMENT, GEBÄUDE UND INGENIEURBAU
A-1140 Wien, Linzer Straße 403-405, Tel. +43 (0)1 914 20 00-0, Fax DW 99, E-Mail: office@ibnk.at
Gerichtsstand ist das sachlich zuständige Gericht in Wien
Dipl.-Ing. Andreas Neukirchen und Dipl.-Ing. Gernot Pointhauser

PROJEKTWERBER: | BEHÖRDE: | PLANVERFASSER:

Datum: 09.07.2010	PLAN-Nr. VE: 02.110.500-02	Rev.: -	PRO-Nr. bzw. DZL: 2208,15-00
Maßstab: 1 : 25.000			
Format: 1,32m²	Verm.: BE	Gepr.: Dr. G.S.	PLAN-Nr. Planverfasser: 2208-02/5e	Datei: 22089d00e.dwg